



JORNADA

# ATENCIÓN INTEGRAL AL MÉDICO ENFERMO: PAIME

**14 DE MARZO DE 2024, 17.00 h.**

Consejo General de Colegios Oficiales de Médicos  
Plaza de las Cortes 11. 28014, Madrid

El evento podrá seguirse por videoconferencia  
o de manera presencial

OMC  ORGANIZACIÓN  
MÉDICA COLEGIAL  
DE ESPAÑA

CONSEJO GENERAL  
DE COLEGIOS OFICIALES  
DE MÉDICOS

OMC  ORGANIZACIÓN  
MÉDICA COLEGIAL  
DE ESPAÑA

 FUNDACIÓN PARA LA  
FORMACIÓN

17.00 - 17.40 h.

*Programa de Atención al Médico Enfermo: pionero en la atención al profesional*

- Dra. M<sup>a</sup> Isabel Moya García

*Generalidades del PAIME y su engarce en la FPSOMC*

- Dña. Nina Mielgo Casado

Mesda de debate:

- Dr. Juan José Aliende Miranda
- Dr. Antoni Calvo López
- Dr. Rubén García Sánchez

17.40 - 19.40 h.

Exposición de casos:

*Caso 1: Nuevas adicciones*

*Caso 2: Adicción al alcohol*

*Caso 3: Trastorno mental severo*

*Caso 4: Trastorno adaptativo*

19.40 - 20.00 h.

Coloquio con preguntas de la audiencia y encuesta de satisfacción\*.



**INSCRIPCIÓN A LA JORNADA**

\* Para aquellos profesionales que quieran obtener un certificado acreditado, es imprescindible realizar la inscripción a través de la página de la FFOMC, seguir la actividad desde su Campus, y cumplimentar la encuesta de satisfacción al finalizar el evento. El Seminario tiene solicitada acreditación a SEAFORMEC (Consejo Profesional Médico Español de Acreditación) y UEMS (*Union Européenne de Médecins Spécialistes*), cuyos créditos, en virtud de los acuerdos con el Ministerio de Sanidad, tienen equivalencia de Créditos Españoles de Formación Continuada del Sistema Nacional de Salud. Al tratarse de una vía de acreditación profesional de la Organización Médica Colegial, los créditos sólo serán válidos para médicos. Para profesionales no médicos, el seminario tendrá la validez que le confieran las entidades o instituciones que en su caso puedan valorar los méritos.

**Dra. M<sup>a</sup> Isabel Moya García**

Vicepresidenta primera del Consejo General de Colegios Oficiales de Médicos (CGCOM). Coordinadora Nacional del Programa de Atención Integral al Médico Enfermo (PAIME).



**Dña. Nina Mielgo Casado**

Directora de la Fundación para la Protección Social de la Organización Médica Colegial (FPSOMC).



**Dr. Juan José Aliende Miranda**

Coordinador del Programa de Atención Integral al Médico Enfermo (PAIME) de Castilla y León.

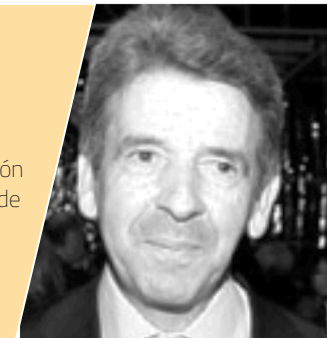

**Dr. Antoni Calvo López**

Director de la Fundación Galatea.



**Dr. Rubén García Sánchez**

Secretario del Colegio Oficial de Médicos de Salamanca. Coordinador provincial del PAIME.



## MÁS INFORMACIÓN:

Fundación para la Protección Social de la OMC

[fundacion@fpsomc.es](mailto:fundacion@fpsomc.es)

<https://www.fpsomc.es/>

C/CEDACEROS, 10. 28014, MADRID

Tlf. 91 431 77 80

Fundación para la Formación de la OMC

[fundacion@ffomc.org](mailto:fundacion@ffomc.org)

<https://www.ffomc.org/>

C/CEDACEROS, 10. 28014, MADRID

Tlf. 91 431 77 80

