

OMC



ORGANIZACIÓN  
MÉDICA COLEGIAL  
DE ESPAÑA



FUNDACIÓN PARA LA  
FORMACIÓN

CURSO ONLINE

**PAIME:**

## LA ATENCIÓN INTEGRAL AL MÉDICO ENFERMO

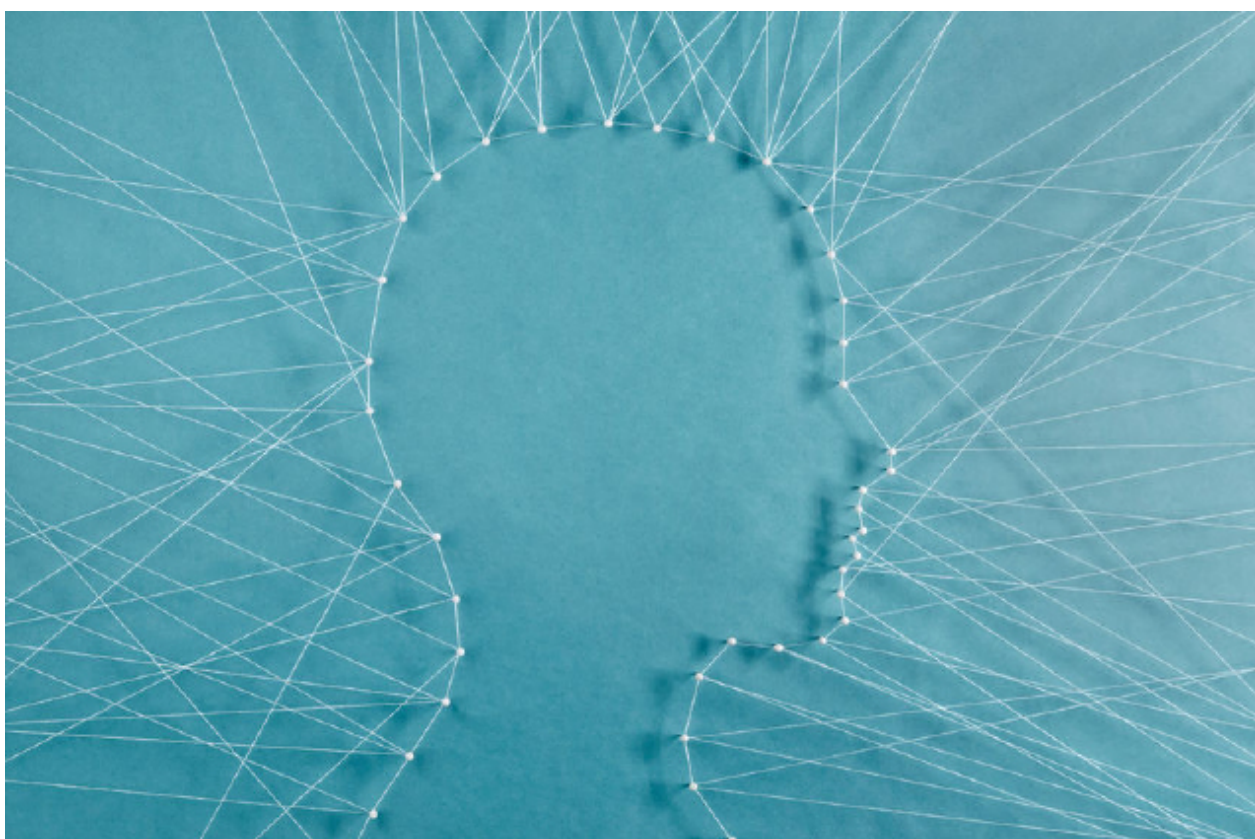

CONCEDIDOS

**20 CRÉDITOS SEAFORMEC-ECMECs**

EQUIVALENTES A

**3 CRÉDITOS DE FORMACIÓN CONTINUADA DEL SNS**

DIRECCIÓN ACADÉMICA: **Dra. Enriqueta Ochoa Mangado**. Médico Psiquiatra. Servicio de Psiquiatría del Hospital Universitario Ramón y Cajal. Profesor Asociado, Universidad de Alcalá, Madrid. Coordinadora del PAIME de Madrid; **Dra. M<sup>a</sup> del Mar Sánchez Fernández**. Coordinadora de la Unidad de Conductas Adictivas, Servicio de Psiquiatría del Hospital General Universitario de Ciudad Real. Responsable del PAIME de Castilla La Mancha.

COORDINACIÓN: Fundación para la Formación de la Organización Médica Colegial.

DIRIGIDO A: Médicos colegiados de todas las especialidades.

## INTRODUCCIÓN

Desde su creación, el Programa de Atención Integral al Médico Enfermo (PAIME) tiene como objetivos principales conseguir que el médico enfermo reciba la atención necesaria y garantizar a la sociedad que el colectivo médico desempeña su trabajo en unas condiciones óptimas.

Se entiende como médico enfermo aquel que presenta conductas adictivas u otros problemas psíquicos que pueden interferir en su práctica profesional.

Siendo un programa colegial, de médicos para médicos, el PAIME está pensado para superar las barreras que les impiden verse como pacientes. No se limita a una asistencia médica y especializada, sino también incorpora los aspectos sociales y legales que pudieran derivarse. Garantizar al médico la confidencialidad del tratamiento, la confianza y complicidad en el afrontamiento del problema, así como la búsqueda de soluciones, es una garantía para que el médico enfermo tome conciencia de su problema, decida pedir ayuda y acceda al Programa.

La Guía PAIME es un documento sintético que aporta la información relevante sobre este programa de intervención de la OMC. Dado el carácter central para la institución colegial, se quiere contar con un instrumento formativo que facilite la incorporación a responsabilidades y tareas en este campo, y que aporte información a múltiples profesionales interesados y relacionados con la situación del médico enfermo en instituciones públicas y privadas (incluidas la inspección médica, la medicina del trabajo, y las direcciones médicas).

## OBJETIVOS

**General:** Facilitar un conocimiento sintético pero completo de las acciones que deben desarrollarse para la atención integral al médico enfermo.

**Específicos:** Al finalizar la actividad, los alumnos deben haber adquirido los siguientes conocimientos y habilidades:

1. Mejorar la comprensión del problema del médico enfermo.
2. Facilitar la detección del problema.
3. Estructurar la atención al médico enfermo.
4. Organizar y gestionar la atención integral al médico enfermo.
5. Buscar colaboración de profesionales e instituciones.
6. Buscar la colaboración de familias y personas próximas.
7. Ilustrar con casos prácticos los problemas de atención al médico enfermo.

## DESTINATARIOS

Médicos colegiados de todas las especialidades. Otros profesionales sanitarios pueden también cursarlo, aunque sin créditos de formación continuada.

## DURACIÓN

20 horas lectivas.

## ACREDITACIÓN

Este curso tiene concedidos 20 Créditos ECMECs (European Continuous Medical Education Credits) de SEAFORMEC (Consejo Profesional Médico Español de Acreditación) y UEMS (Union Européenne de Médecins Spécialistes), que, en virtud de los acuerdos con el Ministerio de Sanidad, tienen una equivalencia de 3 Créditos Españoles de Formación Continuada del Sistema Nacional de Salud.

Al tratarse de una vía de acreditación profesional de la Organización Médica Colegial, los créditos sólo son válidos para médicos; para profesionales no médicos, el curso tendrá la validez que le confieran las entidades o instituciones que en su caso puedan valorar los méritos.

## COSTE MATRÍCULA Y EMISIÓN DE CERTIFICADO

El curso es gratuito. Está financiado por la Fundación para la Protección Social de la OMC (FPSOMC) y por Unicaja Banco.

El certificado-diploma que se descarga automáticamente al finalizar el curso ya incorpora los créditos concedidos, así como el código de verificación y números de registro correspondientes.

## METODOLOGÍA

Este es un curso abierto, a distancia y autoadministrado. Está abierto durante todo el año, y podrá cursarse en el momento que desee el participante.

Tras rellenar el formulario de inscripción, el estudiante accede a un Campus Virtual, donde se alojan todos los materiales e instrumentos docentes, siendo particularmente importantes las Unidades Didácticas para lectura y estudio.

Los materiales docentes han sido preparados para una fácil comprensión y en una secuencia pedagógica que permite ir avanzando de acuerdo al tiempo disponible del estudiante.

Cuando éste considere que está preparado, puede realizar la evaluación; tras superarla y realizar la encuesta de satisfacción, podrá descargarse el certificado-diploma con los créditos correspondientes.

También tiene un Foro de Consultas y Tutorías para preguntas o dudas sobre la gestión del curso, o sobre los contenidos de las Unidades.

## PROGRAMA DEL CURSO

UNIDAD DOCENTE 1: EL PROBLEMA DEL MÉDICO AQUEJADO DE ENFERMEDADES PSÍQUICAS Y CONDUCTAS ADICTIVAS.

**Dr. Juan José Aliende de Miranda.**

UNIDAD DOCENTE 2: DETECTANDO PROBLEMAS Y BUSCANDO APOYOS.

**Dr. Bartolomé de la Fuente Darder y Dr. Ignacio Martínez Hens.**

UNIDAD DOCENTE 3: LA ATENCIÓN INTEGRAL AL MÉDICO ENFERMO: EN QUÉ CONSISTE.

**Dra. Enriqueta Ochoa Mangado y Dra. Dolores Crespo Hervás.**

UNIDAD DOCENTE 4: LA ATENCIÓN INTEGRAL AL MÉDICO ENFERMO: CÓMO SE ORGANIZA Y SE GESTIONA.

**Dra. Mar Sánchez Fernández.**

UNIDAD DOCENTE 5: CÓMO PUEDEN COLABORAR PROFESIONALES E INSTITUCIONES.

**Dr. Fernando Sánchez Alcaraz e Isabel Montoya Crous.**

UNIDAD DOCENTE 6: CÓMO PUEDEN COLABORAR LA FAMILIA Y PERSONAS PRÓXIMAS.

**Dr. Joseba Atxutegi Amarika y Dr. Juan Mendivil Fernández.**

UNIDAD DOCENTE 7: CASOS CLÍNICOS.

**Dra. Carme Bule Arbiol y Dr. Eugeni Bruguera.**

UNIDAD DOCENTE 8: TESTIMONIOS DE MÉDICOS.

**Dra. Mar Sánchez Fernández.**



**EN BUSCA DE LA EXCELENCIA PROFESIONAL**

### **MÁS INFORMACIÓN**

C/CEDACEROS, 10. 28014, MADRID

[fundacion@ffomc.org](mailto:fundacion@ffomc.org)

[www.ffomc.org](http://www.ffomc.org)

Tlf. 91 4260641/2/3

Síguenos también en

