

OMC



ORGANIZACIÓN
MÉDICA COLEGIAL
DE ESPAÑA



FUNDACIÓN PARA LA
FORMACIÓN

CURSO ONLINE

PAIME:

LA ATENCIÓN INTEGRAL AL MÉDICO ENFERMO

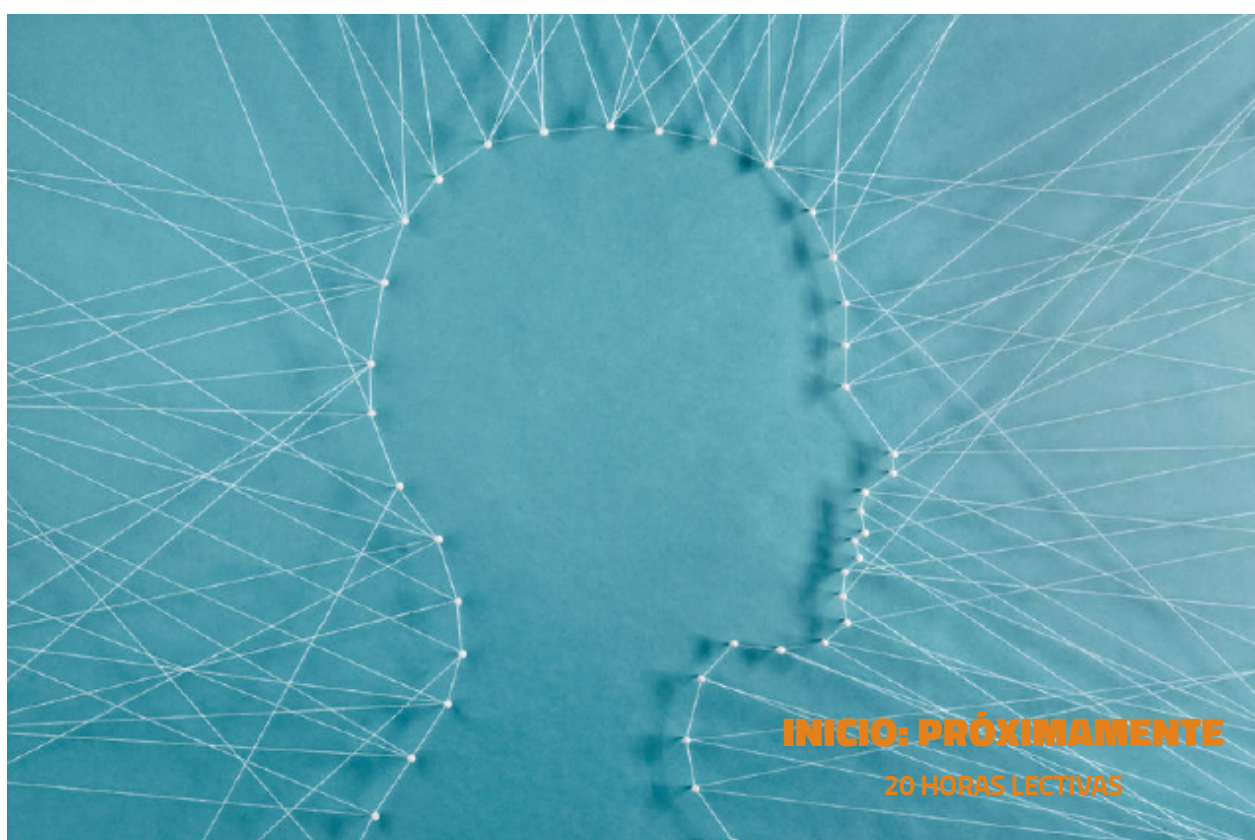

DIRECCIÓN ACADÉMICA: **Dra. Enriqueta Ochoa Mangado**. Médico Psiquiatra. Servicio de Psiquiatría del Hospital Universitario Ramón y Cajal. Profesor Asociado, Universidad de Alcalá, Madrid. Coordinadora del PAIME de Madrid; **Dra. M^a del Mar Sánchez Fernández**. Coordinadora de la Unidad de Conductas Adictivas, Servicio de Psiquiatría del Hospital General Universitario de Ciudad Real. Responsable del PAIME de Castilla La Mancha.

COORDINACIÓN: Fundación para la Formación de la Organización Médica Colegial.

DIRIGIDO A: Médicos colegiados de todas las especialidades.

Solicitada acreditación



INTRODUCCIÓN

Desde su creación, el Programa de Atención Integral al Médico Enfermo (PAIME) tiene como objetivos principales conseguir que el médico enfermo reciba la atención necesaria y garantizar a la sociedad que el colectivo médico desempeña su trabajo en unas condiciones óptimas.

Se entiende como médico enfermo aquel que presenta conductas adictivas u otros problemas psíquicos que pueden interferir en su práctica profesional.

Siendo un programa colegial, de médicos para médicos, el PAIME está pensado para superar las barreras que les impiden verse como pacientes. No se limita a una asistencia médica y especializada, sino también incorpora los aspectos sociales y legales que pudieran derivarse. Garantizar al médico la confidencialidad del tratamiento, la confianza y complicidad en el afrontamiento del problema, así como la búsqueda de soluciones, es una garantía para que el médico enfermo tome conciencia de su problema, decida pedir ayuda y acceda al Programa.

La Guía PAIME es un documento sintético que aporta la información relevante sobre este programa de intervención de la OMC. Dado el carácter central para la institución colegial, se quiere contar con un instrumento formativo que facilite la incorporación a responsabilidades y tareas en este campo, y que aporte información a múltiples profesionales interesados y relacionados con la situación del médico enfermo en instituciones públicas y privadas (incluidas la inspección médica, la medicina del trabajo, y las direcciones médicas).

OBJETIVOS

El presente curso, que toma como referencia la mencionada Guía PAIME, aportaría un primer módulo que puede servir como una breve información general multi-destinatario (utilizable como difusión amplia y accesible online de forma permanente).

Los otros tres módulos más tratarían de la captación y atención sanitaria específica del PAIME, del marco de soporte y apoyo de los Colegios de Médicos a estos procesos, y de la función de los compañeros y las familias en todas las fases del diagnóstico y tratamiento del médico enfermo.

DESTINATARIOS

Médicos colegiados de todas las especialidades.

DURACIÓN

20 horas lectivas distribuidas en 1 mes (4 semanas).

ACREDITACIÓN

Solicitada acreditación a SEAFORMEC.

COSTE MATRÍCULA Y EMISIÓN DE CERTIFICADO

Gratuito. El curso viene financiado por la Fundación para la Protección Social de la OMC (FPSOMC), como parte del fomento y apoyo al propio desarrollo del PAIME.

METODOLOGÍA

Metodología online, a través de un Campus Virtual, donde se alojarán materiales, vídeos, foros de debate con alumnos, tutorías, evaluaciones tipo test, etc.

PROGRAMA DEL CURSO

UNIDAD DOCENTE 1: EL PROBLEMA DEL MÉDICO AQUEJADO DE ENFERMEDADES PSÍQUICAS Y CONDUCTAS ADICTIVAS.

Dr. Juan José Aliende de Miranda.

UNIDAD DOCENTE 2: DETECTANDO PROBLEMAS Y BUSCANDO APOYOS.

Dr. Bartolomé de la Fuente Darder y Dr. Ignacio Martínez Hens.

UNIDAD DOCENTE 3: LA ATENCIÓN INTEGRAL AL MÉDICO ENFERMO: EN QUÉ CONSISTE.

Dra. Enriqueta Ochoa Mangado y Dra. Dolores Crespo Hervás.

UNIDAD DOCENTE 4: LA ATENCIÓN INTEGRAL AL MÉDICO ENFERMO: CÓMO SE ORGANIZA Y SE GESTIONA.

Dra. Mar Sánchez Fernández.

UNIDAD DOCENTE 5: CÓMO PUEDEN COLABORAR PROFESIONALES E INSTITUCIONES.

Dr. Fernando Sánchez Alcaraz e Isabel Montoya Crous.

UNIDAD DOCENTE 6: CÓMO PUEDEN COLABORAR LA FAMILIA Y PERSONAS PRÓXIMAS.

Dr. Joseba Atxuegui Amarika y Dr. Juan Mendivil Fernández.

ANEXO 1: RELATO DE CASOS REALES.

Dra. Carme Bule Arbiol y Dr. Eugeni Bruguera.

ANEXO 2: TESTIMONIOS DE MÉDICOS USUARIOS DEL PAIME.

Dra. Mar Sánchez Fernández.



EN BUSCA DE LA EXCELENCIA PROFESIONAL

MÁS INFORMACIÓN

C/CEDACEROS, 10. 28014, MADRID

fundacion@ffomc.org

www.ffomc.org

Tlf. 91 4260641/2/3

Síguenos también en

